

狛江市子ども家庭支援センター

たんぽぽひろばのご案内

たんぽぽは狛江市で子育てをする方を
全面的に応援する施設です

0～6歳（未就学児）までの乳幼児親子が利用できる子育てひろば
です。親子で安心して過ごしていただけるようスタッフも一緒に見
守っています。気軽に遊びに来てくださいね。

ひろば利用時間

10:00～17:00

日曜・祝日・年末年始は休館

※大人の方は、靴下の着用を
お願いしています。

※幼稚園等の園服でのひろば
利用はお控えください。着替
えてから来所するか、着替え
をご持参ください。

すくすく測定

身長・体重を測定できます

毎日 **10:00～11:00**
14:00～15:00

食事コーナー 

持参した昼食や離乳食をひろば
内の食事コーナーで食べること
ができます

11:30～13:30

※ゴミ（食べ残しを含む）は
お持ち帰りください
※汁物の持ち込み、施設内での
宅配等の利用はご遠慮ください

たんぽぽタイム 

音楽に合わせて体操をしたり、
絵本や手遊びを楽しむ時間です。

毎日 **11:00～、15:00～**
(15分程度)



乳幼児・保護者の向けの
プログラムを実施しています。
詳しくはHPでご確認ください。

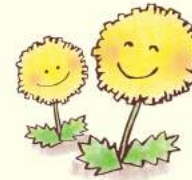

赤ちゃん・ふらっと 

駅前にお買い物に来た時、お散歩中に
授乳やオムツ交換が必要になった時な
どに、授乳室・トイレをご利用いた
だけます。気軽にお立ち寄りください。
ミルクのお湯もご用意しています。

狛江市子ども家庭支援センター
たんぽぽ

狛江市元和泉1-11-11
(ひだまりセンター1F)

☎ 03-5438-6605
03-5438-6606 (相談専用)
✉ tanpopo-kosodate@etude.ocn.ne.jp
◆ 休館日 日曜・祝日・年末年始

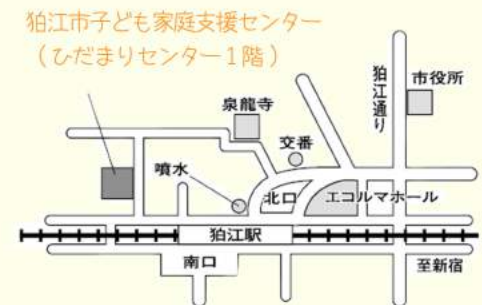

◆ 小田急線「狛江駅」より徒歩3分
◆ 小田急バス「狛江駅」より徒歩3分

★狛江市在住の方がこまバスご利用の場合は
帰路の手ケットを発行いたします

たんぽぽの相談



妊娠中の方、子育て中の方の様々なご相談をお受けしています。
 子育てが辛い、お子さんの様子が心配、協力してくれる人がいない等の子育ての悩みや不安、家庭内でお困りのこと、知りたいこと等、どんなことでもお気軽にご相談ください。

総合相談

ひろば相談

ひろばに遊びにいらした時にお気軽にご相談ください

面接相談

相談室でゆっくりお話を伺います
 スタッフがお子さんの保育をします

電話相談

ひろばに来られない時にご利用ください
 03-5438-6606
 (相談専用ダイヤル 9:00~17:00)

一人がんばらないで
 何でもお気軽に
 ご相談ください



気持ちの相談

ご自身のことやご家族のこと、夫婦の問題など臨床発達心理士がお話を伺います。(予約制)

助産師による相談

母乳やミルクでお困りのことやご心配なこと、赤ちゃんの運動発達について、助産師さんに相談できます。

- ・母乳・ミルク相談
- ・助産師よしこさんと話そう(運動発達)

※実施日はたんぽぽ通信・HPでご確認ください

狛江市の子育てサポート

* お問い合わせ・利用申込は、子ども家庭支援センターまで
 * 詳細は子育てガイドブックに掲載しています。

TEL 03-5438-6605 (9:00~18:00)

一時保育

保護者の方が、出産、病気、子育てのリフレッシュをしたい時など、一時的にお子さんをお預かりします。

生後57日目から3歳未満の健康で集団保育が可能なお子さん

年間(4月~翌年3月) 7日以内

7:30~18:00の間の8時間以内
 家庭福祉員の空き定員による(おおむね1人)

8時間以内 1500円(減免措置あり)

家庭福祉員宅

育児支援ヘルパー

出産前後、手伝ってくれる人が身近にいない家庭に対してヘルパーを派遣し、家事や育児の援助を行う事によって、お母さんの精神的・肉体的負担を軽減し、産前産後の生活を支援します。

出産予定日1ヶ月前から出産または退院後3ヶ月(多胎の場合は出産日から1年)以内のご家庭

上記期間内で15日間まで
 ※多胎の場合は、この15日間とは別に15日間

8:30~18:00の間の4時間以内
 1日2回に分けての利用も可能

1時間 1000円(減免措置あり)

利用者宅

ショートステイ

入院や出張、冠婚葬祭、介護などにより、家庭における子どもの養育が一時的に困難となった場合に、市が指定する児童福祉施設で短期的に養育を行います。

2~12歳までのお子さん

一回につき原則7日間まで

宿泊を伴う養育または宿泊に準ずる養育
 1日2人まで

1日あたり2000円(減免措置あり)
 ※食事代は別途

児童養護施設 二葉学園(調布市上石原)