



狛江市子ども家庭支援センター 2020

たんぽぽ通信 2月

〒201-0013 狛江市元和泉 2-35-1

(あいとびあセンター3F)

TEL: 03-5438-6606

03-5438-6605 (相談専用電話)

<受託> 社会福祉法人 雲柱社

[e-mail] tanpopo-kosodate@etude.ocn.ne.jp

[HP] <http://fukushi.unchusha.com/komae/>

たんぽぽひろば 月~金 9:00~17:00

土曜日 9:00~16:00

<休館日> 日曜日・祝日・第3土曜日・年末年始

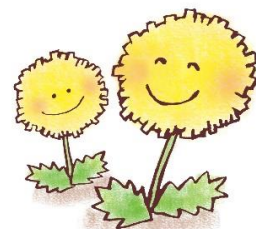

月	火	水	木	金	土
					1
3	4 絵本タイム	5 すくすく測定	6 ねんね プレイルーム	7 Nobody's Perfect ②	8 PAPA DAY
10	11 休館日	12	13 ねんね プレイルーム	14 たんぽぽスタート Nobody's Perfect ③	15 休館日
17	18 すくすく測定	19	20 ねんね プレイルーム	21 Nobody's Perfect ④	22 PAPA DAY
24 休館日	25 絵本タイム	26	27 ねんねプレイルーム (母乳相談)	28 Nobody's Perfect ⑤	29

☆ねんねプレイルームは別室で行っていますので、ねんね以外のお友達はひろばで遊べます。

☆毎日11:00~たんぽぽタイムがあります。(手遊びや体操などのお楽しみの時間です)

☆Nobody's Perfect は事前申し込み制の連続講座になります。

パパDAY

今月のパパDAYは 2月8日と22日 です。

パパDAYはもっとパパに来てほしい日です。パパDAYの日は

たんぽぽタイムを 11時と14時の2回行います!

ひろばでどんな風に過ごそうかな?とドキドキしているパパも、たんぽぽタイムでお子さんと一緒にふれあい遊びや体操をするうちにきっと笑顔になれるはず。ママと一緒に、パパとお子さんだけでも大丈夫。わからないことはスタッフがお手伝いするので、いつでも声を掛けて下さいね。

*ママとお子さんだけでも、お越しいただけます。



すくすく測定

2/5 (水) 10:00~10:45・13:30~14:30

2/18(火) 10:00~10:45・13:30~14:30

スタッフと一緒に身長・体重を測ります。
ご希望の方はひろばまでお越しください。
ねんねのお子さんもご参加頂けます。
子育て相談も気軽にどうぞ。



ねんねフレイルーム

毎週木曜日

赤ちゃんの成長や育児についておしゃべり
しましょう。親子のふれあい遊びの時間も
あります。申し込みは必要ないので、気軽
に遊びに来てください。

対象：新生児～ずりばいまで

時間：10:00～11:45（出入り自由）
11:00までが測定タイムです。

場所：あいとびあセンター301会議室
※27日は助産師さんによる母乳相談あり
（母乳相談の受付は11:00まで）



絵本タイム

2/4・25(火) ランチタイム終了後
絵本の読み聞かせやわらべうたを10～15分くら
い行います。ひろばの中で行うので、自由に参加
出来ます。

☆昼食後のひと時、絵本を見ながらゆったりした
時間を過ごしましょう。

妊婦さんあつまれ～！！

たんぽぽスタート

2月14日(金) 15:30～16:00

(ママパパ学級2回目)

もうすぐ赤ちゃんを迎える妊婦さん同士で
お話しませんか？粕江で始める子育てに
きつと役に立つ情報をお伝えします。

対象：粕江市在住の妊娠6ヶ月以降の方

申込：受付中（TEL可）

場所：あいとびあセンター2F

☆詳しくは別チラシをご覧ください。



たんぽぽひろばからのお知らせ

月曜日～金曜日 9:00～17:00

土曜日 9:00～16:00

(日曜・祝日・第3土曜日・年末年始はお休みです)

たんぽぽひろばは0歳から6歳（未就学児）まで
利用できます。各ご家庭のリズムに合わせてご利用
ください。育児の困ったこと・心配なことなど
気軽に相談できる場所です。いつでも声をお掛け
ください。

ランチタイムは

11:30～13:00 です

ひろばの中に食事用のテーブルを出します。
譲り合ってご利用ください。



センターは、月齢の小さい赤ちゃんや乳児さんが
多く遊びに来る場所です。病気にかかった時には、
完治してからセンターへ遊びに来てくださいね。
ご協力をよろしくお願いいたします。



気持ちの相談《予約制》

家族のこと、夫婦の問題、自分のことなど、
一人で悩まず話してみませんか。

と一緒に解決の道を考えていきたいと思います。
1対1でお話を伺います。

☆秘密は厳守いたします。



担当：センター長 日下 美恵子
(臨床発達心理士)



利用者アンケート ご協力ありがとうございました！

11月～12月にかけて、ひろば利用された方に
アンケートのご協力をいただきました。
たくさんの温かいお言葉やご意見をいただき、
感謝の想いととも、頂いた意見をもとにこれ
からも皆さんが利用しやすい支援センターを
つくって行きたいと思います。
アンケート結果はひろばで閲覧できますので
ご自由にご覧ください。

