



狛江市子ども家庭支援センター 2019

たんぽぽ通信 9月



〒201-0013 狛江市元和泉 2-35-1

(あいとぴあセンター3F)

TEL: 03-5438-6606

03-5438-6605 (相談専用電話)

<受託> 社会福祉法人 雲柱社

【e-mail】 tanpopo-kosodate@etude.ocn.ne.jp

【HP】 <http://fukushi.unchusha.com/komae/>

たんぽぽひろば 月~金 9:00~17:00

土曜日 9:00~16:00

<休館日> 日曜日・祝日・第3土曜日・年末年始



月	火	水	木	金	土
2	3 絵本タイム	4 すくすく測定	5 ねんね プレイルーム	6	7
9	10 絵本タイム	11	12 ねんね プレイルーム	13 保育園の園長先生 に聞いてみよう たんぽぽスタート	14 K/BDAY 
16 休館日	17 絵本タイム	18	19 ねんね プレイルーム	20	21 休館日
23 休館日	24 ことばが伸びる 上手な子育て	25 すくすく測定	26 ねんねプレイルーム (母乳相談)	27	28 K/BDAY 
30					

☆ねんねプレイルームは別室で行っていますので、ねんね以外のお友達はひろばで遊べます。



ことばが伸びる上手な子育て

9月24日(火) 10:30~11:30

* 保育をご希望の方は**10:20**にお越しください。



ことばについて悩んでいる方だけでなく、ことばをこれから覚えていく1歳くらいのお子さんを持つママにも分かりやすくお話していただきます。先生を囲んで子育てのいろいろな話をしましょう。

講師：中川 信子さん(言語聴覚士)

対象：1歳以上のお子さんの保護者

定員：15組(先着順)

申込：8/26(月) 10:00~(TEL可)

場所：あいとぴあセンター 4F 講座室

★離れられるお子さんは同室で保育します。

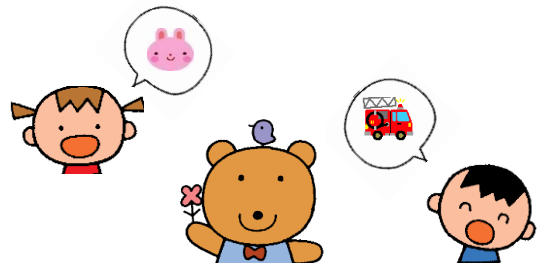

すくすく測定

9/ 4(水) 10:00~10:45・13:30~14:30

9/25(水) 10:00~10:45・13:30~14:30

スタッフと一緒に身長・体重を測ります。
ご希望の方はひろばまでお越しください。
ねんねのお子さんもご参加頂けます。
子育て相談も気軽にどうぞ。



ねんねスライム

毎週木曜日

赤ちゃんの成長や育児についておしゃべり
しましょう。親子のふれあい遊びの時間も
あります。申し込みは必要ないので、気軽
に遊びに来てください。

対象：新生児～ずりばいまで

時間：10:00～11:45（出入り自由）
11:00までが測定タイムです。

場所：あいとぴあセンター301会議室
※26日は助産師さんによる母乳相談あり
（母乳相談の受付は11:00まで）



粕江の 保育園の園長先生に聞いてみよう

～保育園入園をお考えの保護者の皆様へ～

9月13日(金) 10:00～11:00

保育園ってどんな生活？離れられるかな？
どんな準備すればいいの？はじめてのことは
わからないことだらけですよ。虹のひかり
保育園の園長先生が、皆さんの疑問や不安に
お答えします。

申込：9月12日(木) 17:00まで

定員：40名(先着順)

会場：あいとぴあセンター
4F 講座室

対象：保育園入園を考えている
0歳児の保護者
★保育はありません。



絵本タイム

9/3(火)、10(火)、17(火)

ランチタイム終了後

絵本の読み聞かせやわらべうたを10～15分くら
い行います。ひろばの中で行うので、自由に参加
出来ます。

☆昼食後のひと時、絵本を見ながらゆったりした
時間を過ごしましょう。

妊婦さんあつまれ～！！

たんぽぽスタート

9月13日(金) 15:30～16:00

(ママパパ学級2回目)

もうすぐ赤ちゃんを迎える妊婦さん同士で
お話しませんか？粕江で始める子育てに
きっと役に立つ情報をお伝えします。

対象：粕江市在住の妊娠6ヶ月以降の方

申込：受付中（TEL可）

場所：あいとぴあセンター2F

☆詳しくは別チラシをご覧ください。



気持ちの相談《予約制》

家族のこと、夫婦の問題、自分のことなど、
一人で悩まず話してみませんか。

ご一緒に解決の道を考えていきたいと思います。
1対1でお話を伺います。

☆秘密は厳守いたします。



担当：センター長 日下 美恵子
(臨床発達心理士)



パパDAY



今月のパパDAYは9月14日と28日です。

パパDAYはもっとパパに来てほしい日です。
パパDAYの日はたんぽぽタイムを

11時と14時の2回行います！

ひろばでどんな風に過ごそうかな？とドキドキし
ているパパも、たんぽぽタイムでお子さんと一緒
にふれあい遊びや体操をするうちにきっと笑顔に
なれるはず。わからないことはスタッフがお手伝
いするので、いつでも声を掛けて下さいね。

*ママとお子さんだけでも、お越しいただけます。