



狛江市子ども家庭支援センター 2019

たんぽぽ通信 2月

〒201-0013 狛江市元和泉 2-35-1
(あいとびあセンター3F)

TEL: 03-5438-6606

03-5438-6605 (相談専用電話)

<受託> 社会福祉法人 雲柱社

[e-mail] tanpopo-kosodate@etude.ocn.ne.jp

[HP] <http://fukushi.unchusha.com/komae/>

たんぽぽひろば 月~金 9:00~17:00

土曜日 9:00~16:00

<休館日> 日曜日・祝日・第3土曜日・年末年始



月	火	水	木	金	土
				1 Nobody's Perfect ①	2
4 すくすく測定	5 野川たんぽぽ広場	6 すくすく測定	7 ねんね プレイルーム	8 Nobody's Perfect ② たんぽぽスタート	9
11 休館日	12	13	14 ねんね プレイルーム	15 Nobody's Perfect ③	16 休館日
18	19 野川たんぽぽ広場	20	21 ねんね プレイルーム	22 Nobody's Perfect ④	23 PAPA DAY 
25	26	27	28 ねんねプレイルーム (母乳相談)		

☆Nobody's Perfect は申込制のプログラムです。

☆ねんねプレイルームは別室で行っていますので、ねんね以外のお友達はひろばで遊べます。

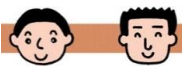

<たんぽぽひろばからのご案内>

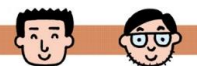

2月23日は PAPA DAYです。

PAPA DAYは、もっとパパに来てほしい日です！

パパだけでたんぽぽに来て大丈夫かな？初めてだとちょっと緊張する、と言うパパたちが少しでも遊びに来やすくなるように、毎月PAPA DAYを設けています。

お子さんたちはきっとひろばで、おうちとは違う表情や遊び方を見せてくれるはず。ママと一緒にでも、パパとお子さんだけでも大丈夫。分からない事はスタッフがお手伝いするので、いつでも声を掛けて下さいね。

*ママとお子さんだけでも、お越しいただけます。



野川たんぽぽ広場



支援センタースタッフと子育て支援課のスタッフが、野川地域センターへ出張します。いろいろなおもちゃで自由に遊んだり、手遊び・体操などをみんなで楽しみましょう。野川地域の方、ぜひお越しください！！

2/5(火)・2/19(火)10:00～11:30

場所：野川地域センター1階ホール

※野川たんぽぽは平成31年3月で終了します。
たくさんのご利用、ありがとうございました！

☆4月開設予定のこまっこ児童館に
子育てひろばが出来る予定です。

すくすく測定

2/4(月) 10:00～10:45・13:30～14:30

2/6(水) 10:00～10:45・13:30～14:30



スタッフと一緒に身長・体重を測ります。
ご希望の方はひろばまでお越しください。
ねんねのお子さんもご参加頂けます。
子育て相談も気軽にどうぞ。

午前中の測定時間が変更になっています。
お気を付けてください。



ねんねフレイルーム

毎週木曜日



赤ちゃんの成長や育児についておしゃべり
しましょう。親子のふれあい遊びの時間も
あります。申し込みは必要ないので、気軽
に遊びに来てください。

対象：新生児～ずりばいまで

時間：10:00～11:45（出入り自由）
11:00までが測定タイムです。



場所：あいとびあセンター301会議室

※28日は助産師さんによる母乳相談あり
（母乳相談の受付は11:00まで）

妊婦さんあつまれ～！！

たんぽぽスタート

2月8日(金) 15:30～16:00

(ママパパ学級2回目)

もうすぐ赤ちゃんを迎える妊婦さん同士で
お話しませんか？粕江で始める子育てに
きっと役に立つ情報をお伝えします。

対象：粕江市在住の妊娠6ヶ月以降の方

申込：受付中（TEL可）

場所：あいとびあセンター2F

☆詳しくは別チラシを
ご覧ください。



たんぽぽひろばからのお知らせ

月曜日～金曜日 9:00～17:00

土曜日 9:00～16:00

（日曜・祝日・第3土曜日・年末年始はお休みです）

たんぽぽひろばは0歳から6歳（未就学児）まで
利用できます。各ご家庭のリズムに合わせてご利用
ください。育児の困ったこと・心配なことなど
気軽に相談できる場所です。いつでも声をお掛け
ください。

ランチタイムは

11:30～13:00 です

ひろばの中に食事用のテーブルを出します。
譲り合ってご利用ください。



気持ちの相談《予約制》

家族のこと、夫婦の問題、自分のことなど、
一人で悩まず話してみませんか。
ご一緒に解決の道を考えていきたいと思ひます。
1対1でお話を伺ひます。
☆秘密は厳守いたします。



担当：センター長 日下 美恵子
（臨床発達心理士）

<お願い>

センターは、月齢の小さい赤ちゃんが多く遊びに
来る場所です。病気にかかった時には、完治して
からセンターへ遊びに来てくださいね。

