

# 当日の注意点

- 当日は、どちらの部もひと枠15分・15人、の入れ替え制で全4回実施いたします。  
入場時間は抽選時決定し、発表いたします。
- 午前9:30の時点で、強風豪雨、悪天候の警報が出た場合は、中止とさせていただきます。  
その際は、X（旧ツイッター）、Instagramにてお知らせいたします。
- 転売目的のご利用はご遠慮ください。
- 公平性を保つため、当日会場に入ることができる大人は各家庭1人までとさせていただきます。  
遵守できない場合は、個別にお声がけさせていただくことがございます。
- お子さんを連れてのご利用はできるだけお控えください。ケガ・トラブルなどの対応はいたしかねます。
- 【こども服】【おもちゃ・雑貨】どちらも持ち帰ることができる個数が決まっています。  
回収状況により、当日持ち帰ることができる個数が変わりますので、個数の詳細は当日お知らせいたします。
- 大型のおもちゃは人気予想されるため、当日に抽選を行います。ご了承ください。  
※大型おもちゃの抽選には、こども服の部の方もご参加いただけます。

この活動は、**地域の皆様のご厚意で成り立っている活動**です。  
多くの方が参加されますので**気持ちよく会を終わることができるよう**  
**周りの方へのご配慮**をお願いいたします。

★亀戸児童館 Instagram・x（旧ツイッター）アカウントはこちら↓

Instagram



@kotojido\_kame

X（旧ツイッター）



@kotojido\_kame

# 子ども服リサイクル春・夏

～当日のお知らせ～

日時

6月24日(水)10:30～

※ひと枠15分・15名ずつの入れ替え制で実施いたします。

入場時間は抽選の際に決定・発表いたします。

※制限なしのフリー入場は11:45～12:00です。

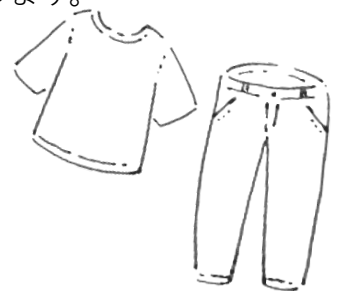

定員

①子ども服の部

②おもちゃ・雑貨の部 各部60名

申込

6月1日(月)10:00～13日(土)19:00【抽選】

★申込用紙を記入のうえ、上記期間内に児童館受付に直接お申込ください。

★①子ども服、②おもちゃ・雑貨のどちらかを選び、お申込ください。

★申込・参加は1家庭につき1人までです。

(①・②に1家庭から1人ずつ申込し、2人で参加はできません。)

抽選

抽選結果は6月17日(水)14:00までに

ホームページ・Instagram・xにて発表します。

※児童館からの連絡はいたしませんので、各家庭でご確認ください。

【2026年度 子ども服リサイクル～春・夏～ 申込用紙】

申込者氏名： \_\_\_\_\_ お子様の氏名： \_\_\_\_\_ (年齢 \_\_\_\_\_)

電話番号： \_\_\_\_\_

★申込する部に○をつけてください。 ①子ども服の部 ②おもちゃ・雑貨の部

※申込期間内に児童館へ直接お申込ください。申込期間終了後、抽選いたします。

職員記入欄 受付職員 ( \_\_\_\_\_ ) 受付番号 ( \_\_\_\_\_ )