2024年度　亀戸児童館

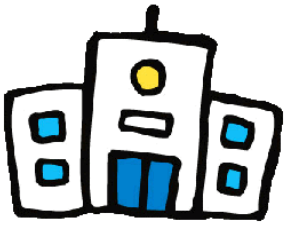

しん　ねんせいかんげいかい
新1年生歓迎会

1年生のみなさん！入学おめでとうございます！

亀戸児童館では新1年生のみなさんの歓迎会をします！

【日時】:4月13日（土曜）　10:00～12:00

【集合場所】:　文泉公園（一亀小前にある、公園）※雨天時は亀戸児童館

【申込】:4月1日（月）10:00～当日まで【定員】50名程度

★児童館1階受付まで下記申込書を記入のうえご持参ください！

その際に緊急連絡登録票をご記入ください！

【参加対象】:新小学1年生

【持ち物】:水筒

【内容】:児童館の紹介・レクリエーション・交通安全の案内

※動きやすい服で参加してね！！

参加してくれたお友だちにはミニプレゼントを差し上げます。

お問合せ:亀戸児童館　TEL:03―3685―5944

住所:東京都江東区亀戸2丁目1―19

館長:池田洪作　担当:鈴木　梨恵

✂キリトリ

2024年度　亀戸児童館　新1年生歓迎会

参加児童名:＿＿＿＿＿＿＿＿　（　　）小学校

保護者氏名:＿＿＿＿＿＿＿＿　緊急連絡先＿＿＿＿＿＿＿＿

帰り方　:□お迎え（　　）時　□一人帰り（　　）時　★当日は6時まで児童館であそべます。

職員記入欄:□緊急連絡登録票　担当職員（　　）