

2025年度 乳幼児向けおたより

4月

ひまわりダイアリー



↑いびみちゃん↑

乳幼児利用時間： 月曜～土曜 9:00～18:00

日	月	火	水	木	金	土
体操タイム ←このマークの時 10:40～10:50 で行ないます。		1 春休みのため、 わんぱくタイムは お休みです。	2 ☺	3 春休みのため、 わんぱくタイムは お休みです。	4 ☺	5 ☺
6 おやすみ	7 ★ ☺	8 ☺	9 ☺	10 ★ ☺ 	11 ☺	12 ☺
13 おやすみ	14 ☺ 栄養士さんのお部屋 10:00～12:00 ランチルームは 12:00～になります。	15 ★ ☺ 子育てくらぶ うさぎ・こあら 申込み 9:30～/10:15～	16 ☺	17 ☺ おはなし会 11:15～11:30	18 ★ ☺ 子育てくらぶ ぼんだ 申込み 9:30～	19 ☺
20 おやすみ	21 抱っこひも講座 10:30～12:00	22 ☺ わんぱくは 12:30～ うさぎクラス① A.10:00～10:40 B.11:00～11:40	23 ☺	24 ひまわりトミック ABCクラス	25 ☺	26 フラレール タイム 9:30～11:30
27 おやすみ	28 ☺ ベビースルーム 10:00～11:00	29 おやすみ	30 ☺	31 ☺	プログラムについて ★ ←は申込み開始日で 詳細については裏面を ご確認ください	

《写真撮影について》

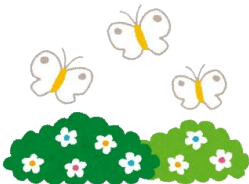

- 活動の様子を撮影し、館内に掲示することがあります。ご都合の悪い方はスタッフまでお声かけください。
- 個人のカメラでお子さんを撮影される場合は、他のお子さんが写り込まないようにご配慮をお願いします。またSNS等への投稿はご遠慮ください。

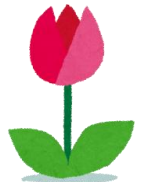

ランチルームのお知らせ

時間: 11:45～13:00

プレイルームにて、昼食を食べることができます。5分前から遊具の片付けや準備を始めますのでご協力をお願いいたします。

わんぱくタイム 9:30～12:00



←このマークがある日に行ないます。

ホールですべりだい、ボール、平均台などで遊べる時間です。
火曜日は13:30まで開放しています。



和泉児童館

社会福祉法人 雲柱社

■住所：東京都狛江市中和泉3-12-6
 ■TEL：03-3480-1441 ■FAX：03-3480-1732
 ■URL：http://fukushi.unchusha.com/izumi/jidoukan/

4月の乳幼児プログラム

栄養士さんのお部屋



野菜を口から出してしまふ、白いごはんしか食べてくれない等、乳幼児をお持ちの保護者の方のお悩みに栄養士さんが応えてくれます。お気軽にご参加下さい。相談員による身長・体重の測定も可能です。

【日 時】
14日(月) 10:00~12:00

[詳しくはチラシをご覧ください。](#)

おはなし会



児童館スタッフが絵本の読み聞かせや手遊び、歌遊びなどを行います。親子で一緒に楽しめるプログラムです。お友達も誘ってきてね。

【日 時】 17日(木)
11:15~11:30

【対 象】 未就学児のお子さんとその保護者の方

プラレールタイム



ホール全面を使ってプラレールで遊びましょう。自由にレールをつなげてたくさん電車を走らせよう！パパのご参加やお手伝いもお待ちしております♪

【日 時】 26日(土)
9:30~11:30

【対 象】 未就学児のお子さんとその保護者の方

ベビースルーム



ねんね・はいはいのお子さんをお持ちの保護者の方、皆さんで集まってお話しませんか？

初めてご利用いただく方も大歓迎です。大きくなったかな？測定もできます。

【日 時】 28日(月)
10:00~11:00

【対 象】 ねんねやはいはいのお子さんとその保護者の方

※対象児以外のご兄弟はご参加頂くことができません。ご了承下さい。

子育てくらぶ 1期

同年代のお友達をつくってたくさん遊びましょう！活動はクラスに応じ、4月下旬~5月上旬に始まります。



☆ぱんだクラス

【申込み】 4月18日(金) 9:30~
【対 象】

A: 2024(令和6)年9月1日~2025(令和7)年4月1日生まれ対象
B: 2024(令和6)年4月2日~2024(令和6)年8月31日生まれ対象



☆うさぎクラス

【申込み】 4月15日(火) 9:30~
【対 象】

2023(令和5)年4月2日~2024(令和6)年4月1日生まれ対象



☆こあらクラス

【申込み】 4月15日(火) 10:15~
【対 象】

2021(令和3)年4月2日~2023(令和5)年4月1日生まれ対象

抱っこひも講座



講師の先生が抱っこひものよりよい使い方を教えてください

【日 時】 21日(月) 10:30~12:00

【対 象】 3か月~1歳6か月

【申込み】 4月7日(月) 9:30~

【定 員】 対象の乳幼児とその保護者の方
10組

【持ち物】 普段ご使用の抱っこひもをお持ち下さい

※首のすわっていないお子さんや妊娠されている方も参加可能です

[※詳しくは、チラシをご覧ください](#)

ひまわりリトミック

音楽に合わせて体を動かしましょう

【日 時】

24日(木)

A 10:00~10:25

B 10:35~11:00

C 11:10~11:50

【対 象】

A 5か月~11か月

B 1歳~1歳11か月

C 2歳以上

【定 員】 対象の乳幼児 各15名

【申込み】 4月10日(木) 9:30~

[詳しくはチラシをご覧ください](#)

