

# BUNKA JIDOUKAN SPRING CAMP

2026年度 フレンドリープラザ文花児童館 小学生特別行事

2~6年生  
対象

# スプリングキャンプ

こども時代の思い出作りの旅へ...

5月30日(土)~31日(日)開催

学校や学年を超えた仲間ができる...

1泊2日のちいさなぼうけん

2・3年生と

4~6年生では、

キャンプ中のアクティビティで  
別行動をする場面があります☆



新たな出会いと体験が、こどもたちの「社会性」を育てる交流キャンプです。

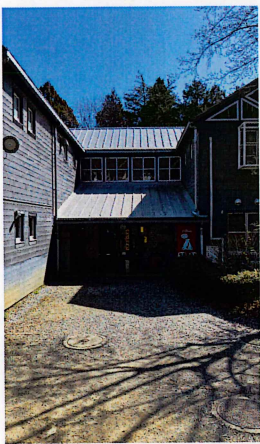

場所: 横浜市こども自然公園青少年野外活動センター (神奈川県横浜市旭区大池町 65-1)

日時: **5月30日(土)~5月31日(日)**

対象: 小学2~6年生 定員60名 (※学年・男女別抽選) ※墨田区在住優先

参加費: 5000円 (交通系IC別途持参)

申込み: 4月15日(水)~4月29日(水・祝) ※すみチル申込

詳細は裏面を  
ご確認ください

フレンドリープラザ

わくわくがいっぱい!!

ぶんかじどうかん

# 文花児童館



文花児童館ゆるキャラ  
ぶんちゃん&はなちゃん

受託運営: 社会福祉法人 雲柱社

★TEL:03-3619-5753 FAX:03-3619-5634

★東京都墨田区文花 1-32-11

★最寄り駅 浅草線・半蔵門線「押上駅」より徒歩15分  
または 亀戸線「小村井駅」より徒歩7分



# 2026年度文花児童館 「スプリングキャンプ」 申込み詳細

**活動場所:**神奈川県横浜市こども自然公園(宿泊先:こども自然公園内・青少年野外活動センター)

**目的:**非日常の体験の中で子どもたちの情操を養います。また、今回の行事は学年の幅を広くとり、キャンプ中に**グループ活動**を行い、異年齢の仲間たちと行動することで、社会性を育むねらいがあります。また、グループ行動以外にも2・3年生、4～6年生で別々に学年に合わせた活動をする場面があります。

**開催日時:**5月30日(土)10:00～5月31日(日)16:00(1泊2日)

**参加対象:**小学2・3年生 抽選定員 **30**名(男子15名:女子15名)※男女別々に申込みフォーム有。  
小学4～6年生 抽選定員 **30**名(男子15名:女子15名)※男女別々に申込みフォーム有。  
※定員を超過した場合抽選になり、墨田区在住の方を優先的にキャンセル待ちとします。

**申込期間:**4月15日(水)13:00～4月29日(水・祝)18:00

**申込詳細:**当プログラムは申込み多数の場合抽選になります。各申込み15名に満たない場合は全員当選になります。申込みにはすみチル(児童館入退館システム)のアカウント登録が必要です。未登録の方は申込期間内に一度**文花児童館**に来館して頂き、アカウント登録をした上で**すみチル**内にて申込みをお願いします。  
※すみチルは**アプリ版**または**ブラウザ版**のどちらでも利用可能。

## 抽選結果と諸注意について

児童館からの電話連絡はいたしません。各ご家庭で必ず、すみチルアプリ内のお知らせをご確認ください。  
抽選結果発表(すみチルアプリ内) : **4月30日(木)15:00～**

## 当選した方へ(事前説明会参加のお願い)

- ★当選した方は**5月20日(水)18:00～19:00**に行われる事前説明会・参加者準備会への出席をお願いします。その会の中で、**健康カード**(当日お渡しする資料)の回収と**参加費**の徴収をいたします。
  - ★事前説明会(18:00～18:30)の中で、キャンプ中のスケジュールや持ち物についてお伝えします。また、しおりも配布します。
  - ★参加者準備会(18:30～19:00)はアイスブレイクレクリエーションを通して、参加者同士で顔合わせをし、キャンプ当日にスムーズにグループ活動に移れるように準備を行います。
  - ★参加費⇒**5000**円(宿泊費、食費、プログラム費)
  - ★今回のキャンプでは交通系ICの持参をお願いします。(スマートフォン可)往復で**834**円【小人】かかるので、余裕を持って1000円分チャージをしておいてください。)キャンプ当日の持参をお願いします。
- ※そのため、移動にかかる**交通費は事前徴収いたしません**。  
※チャージを済ませた上で、当日ご持参ください。無くさないようにストラップ等を付けておくと便利です。

## 備考

- ・墨田区内の他の児童館ですみチルのアカウント登録をされた方は、一度文花児童館のQRコードにおこさまのすみチルカードをかざして頂くことで、イベント申込フォームにいけるようになります。
- ・申込み抽選に外れた場合はキャンセル待ちとなります。キャンセル待ちの順番についても抽選をさせていただきます。キャンセルで枠が空き次第、すみチル登録情報にある連絡先に連絡をさせていただきます。
- ・キャンプに参加する上で、おこさまの配慮が必要な事柄がある場合は申込み前にご相談ください。(重篤なアレルギー、その他ハンディーキャップなど)
- ・当選者の方で、**5月23日(土)**以降、キャンセルした場合はそれまでのキャンプ準備にかかった実費を除いた金額のご返金になります。
- ・スマートフォンの持ち込みは許可しておりますが、キャンプ中は必要時以外の使用は許可していません。(原則、スマートフォンは交通費の電子マネー支払い時のみの利用に留めておいてください。)

イベントについてのお問い合わせ フレンドリープラザ文花児童館 ☎03-3619-5753 担当:芳賀・柳下