

2024年度 フレンドリープラザ文花児童館



# いちねんせい



# チャレンジクラブ

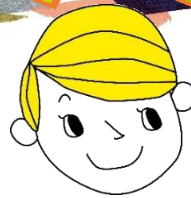
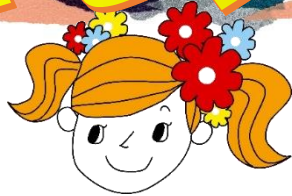

1年生チャレンジクラブは、同学年のおともだちとの交流やいろいろな運動遊び・工作をする活動です。1年になったからこそできる色々な事に挑戦して、楽しみましょう！お申込みお待ちしております。

**対 象** 小学1年生(学童クラブに在籍していないお子さんが対象になります)

**活 動 日** 毎週木曜日 4:00~4:50

**参 加 費** 無料

**申込期間** 4月18日(木)~

裏面に活動の様子や  
お知らせがあります。ご確認ください。

★活動日前日までにお申し込みをお願いします。

プログラムによっては当日申し込みをお断りする場合がありますのでご了承ください。

## 申込方法

○下記の申込書を児童館受付にご提出ください。墨田区児童館入退館システム「すみチル」の緊急連絡登録票のご提出・ご登録がまだの方は申込の際に併せてお持ちください。

お子さんがお持ちになる場合は紛失等にお気をつけください。

○電話での予約、お友だちの分のお申し込みはできませんのでご了承ください。

○保護者の方がご記入いただいた申込書に関しては、お子さんがお持ちいただいて申し込みもできます。

○ご不明な点等ございましたら文花児童館までお問い合わせください。

お問い合わせ 文花児童館 03-3619-5753 担当:渡辺・佐藤

2024年度 フレンドリープラザ文花児童館 1年生チャレンジクラブ 申込書 No. \_\_\_\_\_

ふりがな  
名前 \_\_\_\_\_

学校名 \_\_\_\_\_ 小学校 \_\_\_\_\_ 年 \_\_\_\_\_

保護者氏名 \_\_\_\_\_

連絡先 \_\_\_\_\_

アレルギー 有( )・無

職員記入欄 受付日( / ) 職員( )すみチル( )

## お知らせ

- 学校がお休みの日は活動もお休みになります。
- 活動は、動きやすく汚れてもよい服装でご参加ください。
- 活動内容は児童館から発行される月のおたよりでご参加ください。
- 活動後は自由解散となります。帰宅方法・時間についてはお子さんと必ずご確認の上、ご参加ください。
- 感染症対策のため、プログラムが変更・中止になる場合があります。

## 活動について

毎週 木曜日 4:00~4:50

※活動内容については文花児童館の毎月の小学生おたよりをご確認ください。

## 活動の様子



### 申込み時のお願い

- ★2024 年度小学生緊急連絡登録票が未提出の方は、合わせて提出をしてください。
- ★提出は文花児童館の1階受付になります。
- ★必ず本人、またはご家族の方がお持ちください。※お友達分を提出するのはお断りしています。