

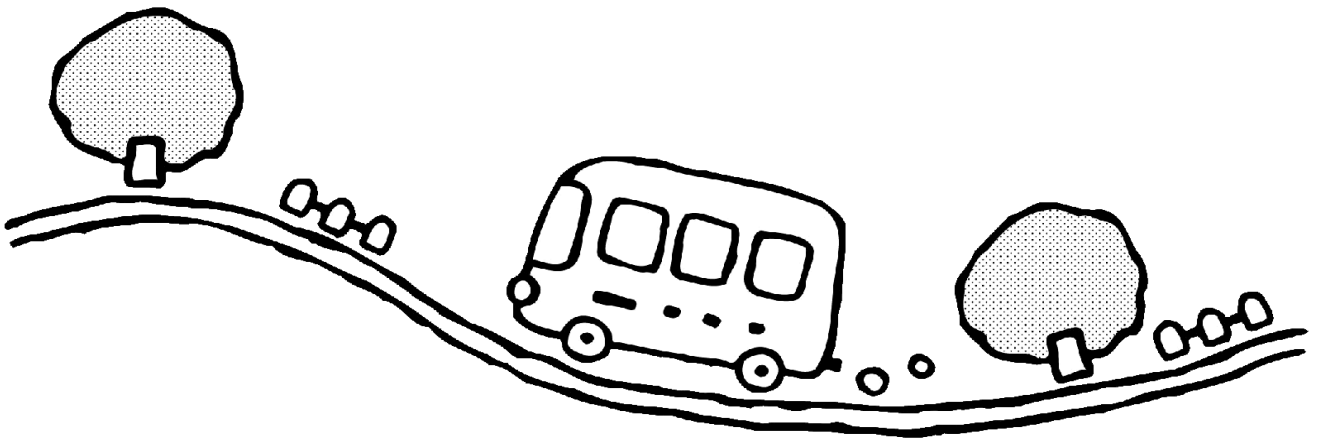

乳幼児親子利用案内



児童館は0~18歳までの施設です。様々な年齢の人が利用しています。それはまるで、「屋根のある公園」のようです。

ここでは、人との出会いがあります。人との触れ合いもあります。乳幼児さん同士はもちろん、小学生との交流遊びの場面もあります。笑いがあふれる時もあれば、時にはケンカもあるかもしれません。

子どもたちは色々な経験を通して大きくなっていきます。私たちは地域の皆さんと共に子どもたちの成長を見守り続ける児童館でありたいと思っています。

クラス活動に参加したり、3階でたっぷり遊んだり、お散歩の帰りにちょこっと寄っていただいても構いません。いつでも皆さんの来館をお待ちしています。

開館時間

月～金曜日 9:00～20:00

土・日・祝日 9:00～19:00

※月に1度、館内整理日でお休みがあります。年末年始(12/29～1/3)はお休みです。



部屋の紹介



3階		ほふく室 (乳児室) ねんね～はいはいのお子さんむけの部屋	幼児室 たっち～のお子さんむけの部屋
		<p>赤ちゃんから小学生未満のおさんが自由に遊ぶことができる部屋です。乳幼児むけの絵本や子育て中の保護者向けの雑誌などもあります。授乳コーナーやおむつ替えスペースもあります。また、幼児用トイレもありますのでご利用ください。(使用済みのおむつはお持ち帰りください。) ※きょうだい児で対象の部屋が異なる場合は上のお子さんに合わせた部屋の利用をお願いします。</p>	
2階	体育室 クラス活動やプレイルーム、DVD鑑賞を行います。小学生や中高生のお友だちとは時間を分けて過ごせるようになっています。 ※詳しくは月のおたよりをご確認ください。	ひろば 小学生向けの玩具やエレクトーンなどが置いてあります。 ぬりえもあります。	図書室 主に小学生・中高生むけの本や漫画、雑誌があります。
	受付 来館の際は名簿にお名前の記入をお願いします。絵本やコンピカー・三輪車・砂場道具の貸出も行っています。	1階	学童室 クラス活動やプレイルーム、子育て講座などを行います。

お願い

当館を利用される際は災害時、感染症発生時等の備えとして乳幼児利用申込書の提出を年度ごとに提出をお願いします。

小学生未満お子さんが利用する場合は、保護者の方の付き添いが必要になります。保護者の見守りの下、安全に留意してご利用ください。

貴重品、その他の持ち物すべて自己管理となります。

写真・動画を SNS への投稿はご遠慮ください。

新型コロナウイルス感染症対策～感染しない・させない・広げない為您にご協力をお願いします～

来館前の検温・マスク着用をお願いします。※未就学児のマスク着用については保護者様がご判断ください。常時換気を行います。必要に応じて上着をお持ちください。

入館時、手指のアルコール消毒、または手洗いをお願いします。

館内でのおやつ・お弁当はご遠慮ください。また水分補給は可能です。

体調が優れない場合は無理せず、お休みください。

2022 年度乳幼児クラス活動

文花児童館では、同じ月齢・年齢のお子さんとその保護者が集えるクラス活動を行っています。クラス活動では、親と子のふれあいやお友だちづくり、子育て支援を目的としたさまざまなプログラムを行っています。新型コロナウイルス感染症予防の観点から事前予約や定員がございます。

クラス名	対象年齢※2022年4月1日時点の年齢です	活動日時
ひよこクラス 	0歳児(ねんね～おすわり期) (2021年4月2日～生まれ)	金曜日 10:00～10:30 (月2回程度)
※ひよこクラスとぱんだクラスはお子さんの成長にあわせて参加するクラスを選ぶことができます。		
ぱんだクラス 	0歳児(はいはい～たっち・あんよ期) (2021年4月2日～2022年4月1日生まれ)	金曜日 10:45～11:30 (月2回程度)
うさぎクラス 	1歳児 (2020年4月2日～2021年4月1日生まれ)	火曜日 10:30～11:15 (月2回程度)
こあらクラス 	2歳児 (2019年4月2日～2020年4月1日生まれ) 3歳児 (2018年4月2日～2019年4月1日生まれ)	木曜日 10:30～11:15 (月2回程度)
らいおんクラス 	3歳児 (2018年4月2日～2019年4月1日生まれ) 4歳児 (2017年4月2日～2018年4月1日生まれ) 5歳児 (2016年4月2日～2017年4月1日生まれ)	木曜日 14:15～15:00 (月2回程度)
トランポリン 	2016年4月2日～2018年4月1日	木曜日 14:30～15:45 (不定期) 1期5月～・2期9月～・3期1月～ ※申込制、定員各5名

子育て講座

専門家や資格をお持ちの保護者の方を講師として招き、乳幼児期の発達に応じた様々な内容の子育て講座を実施しております。詳しくは毎月の乳幼児おたよりをご覧ください。

主な活動

ヨガ、ピラティス、ベビーマッサージ、
絵本講座 など

あおぞらタイム

地域の公園に児童館職員が出張。太陽の光を肌で感じながら体を動かしたり、工作をしたりしませんか。

今後の予定

シャボン玉、凧揚げ、ネイチャーゲーム など

プラレールルーム

2階体育館いっぱいひろがったプラレールやトミカで親子一緒にあそびませんか？見てるだけでも十分楽しめる空間になっています。その他乳児さんむけの玩具もあります。

電車好き集まれ！

絵本貸出

1人3冊まで2週間かりられます。職員セレクトの絵本もありますので、ご活用ください。

おはなし会

ひきふね図書館協力のもと季節にあったお話や大型絵本、ペープサートなどが楽しめます。

児童館には子育て支援員がいます。

子育ての相談や知りたい地域情報についてはお話できます。
その他にも様々なイベントも行っております。



フレンドリープラザ文花児童館



問い合わせ

〒131-0044 墨田区文花 1-32-11 ☎03-3619-5753 <http://fukushi.unchusha.com/bunka>

アクセス方法

東武亀戸線 小村井駅より徒歩 10分 文花宮前橋公園横にあります。

受託運営 社会福祉法人雲柱社 <http://unchusha.com/>