

2018 年度保育園就職希望者のための 法人説明会並びに施設見学会

2018 年度保育園就職希望者のための
法人説明会並びに施設見学会を下記のように開催いたします。
希望される方は雲柱社法人事務局へお申込み下さい。

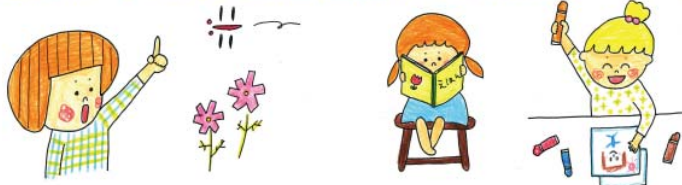

会場 いずみの園保育園
(東京都世田谷区上北沢 4-19-2)

日程 8月2日 (水)
時間 10:00~

会場 光の園保育学校
(東京都墨田区東駒形 4-6-2)

日程 8月29日 (火)
時間 10:00~

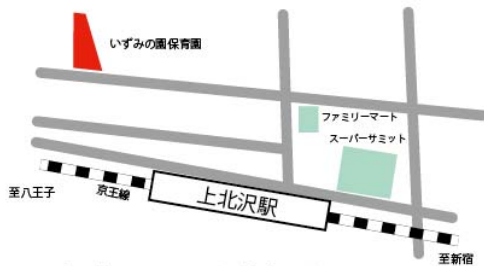

京王線上北沢駅から徒歩3分



お問合せ：社会福祉法人 雲柱社 法人事務局 TEL：03-3302-2884

申込方法：別紙「2018 年度保育園就職希望者のための法人説明会並びに施設見学会
について」をご覧ください

社会福祉法人 雲柱社が運営する保育園へ就職を希望される方へ

2018 年度保育園就職希望者のための法人説明会並びに 施設見学会について

2018 年度保育園就職希望者のための法人説明会並びに施設見学会を下記のように開催いたします。希望される方は、雲柱社法人事務局へお申込み下さい。

- ※ 当日は、1 時間 30 分程度で施設見学の他、当法人の事業方針や職員募集内容についての説明も行います。
- ※ 申込後、当法人からの確認の連絡はいたしません。現地集合・解散となります。保育園への交通機関はホームページ等でご確認下さい。
- ※ 申込後に辞退する場合は必ず雲柱社法人事務局へご連絡下さい。
- ※ 法人説明会並びに施設見学会の出席は正規職員採用の応募条件ではありません。

- 申込方法、申込締切について (電話での受付は行いません。)
- 本書下段の『「2018 年度保育園就職希望者のための法人説明会並びに施設見学会」申込書』に必要事項をご記入の上、・E メール (jinji@unchusha.com) ・F A X (03-3302-6983) ・郵送 (〒156-0057 東京都世田谷区上北沢 3-8-19) のいずれかの方法でお申込み下さい。

☆申込受付期間：各見学会の前日 18：00 まで

- 問い合わせ連絡先
雲柱社法人事務局 T E L 03-3302-2884 F A X 03-3302-6983 (担当：橋爪^{はしづめ}・楠原^{くすはら})

..... ✂キリトリ線

「2018 年度保育園就職希望者のための法人説明会並びに施設見学会」申込書
申込日： 年 月 日
(希望の箇所に☑をつけてください)

8/2 (水) いずみの園保育園 ・ 8/29 (火) 光の園保育学校

申込者氏名 : _____ ふりがな : (_____)

電話番号(日中連絡先) _____

※申込にかかる個人情報については、申込受付のみに使用し、その他には使用いたしません。